

## COMUNE DI CENTOLA

### SALERNO

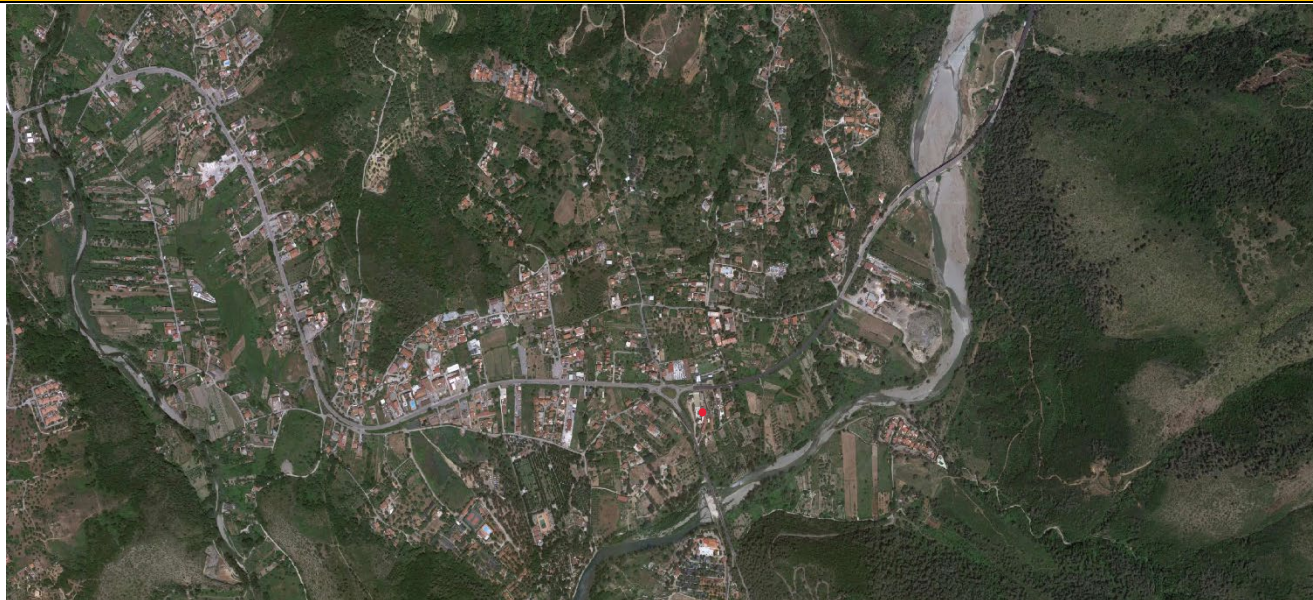

Oggetto P/P/P/I/A: Istanza di S.C.I.A alternativa al Pd.C. per l'esecuzione di lavori di manutenzione e adeguamento funzionale con modifica della destinazione d'uso da attività commerciale ad attività turistica ricettiva di un fabbricato commerciale sito in Località Trivento alla frazione Palinuro del Comune di Centola F.43 P.Ila 547

### VALUTAZIONE DI INCIDENZA SCREENING DI INCIDENZA SITO SPECIFICO (LIVELLO I DELLA VINcA) IT8050013 FIUME MINGARDO

ELABORATO:

Grafici stato di fatto - Progettazione

Committente

Aniello Ciccariello

IL TECNICO





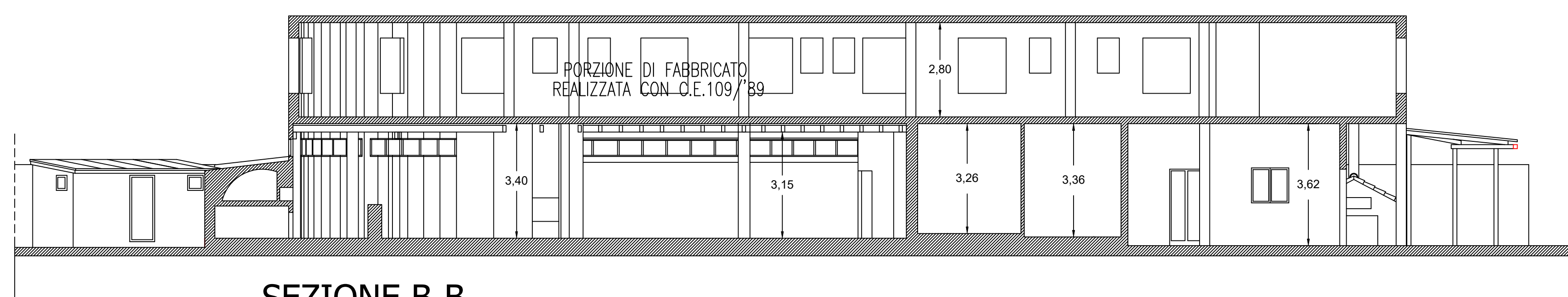
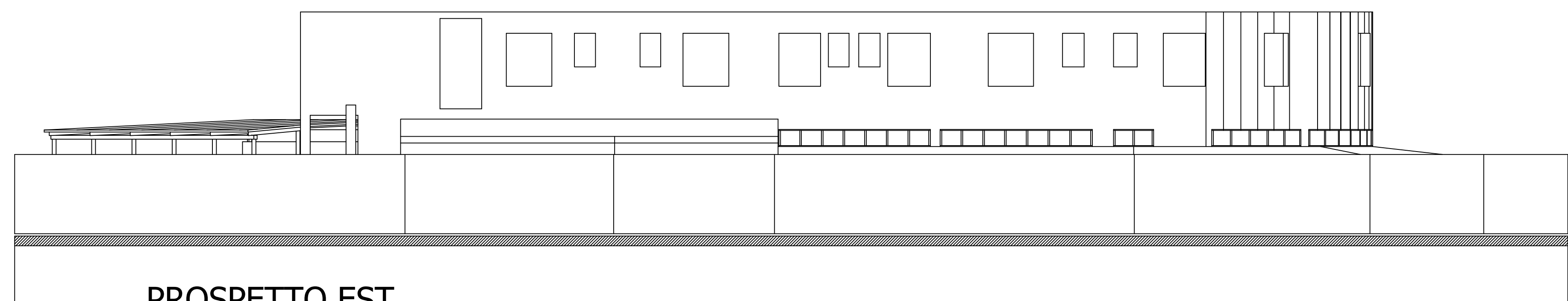
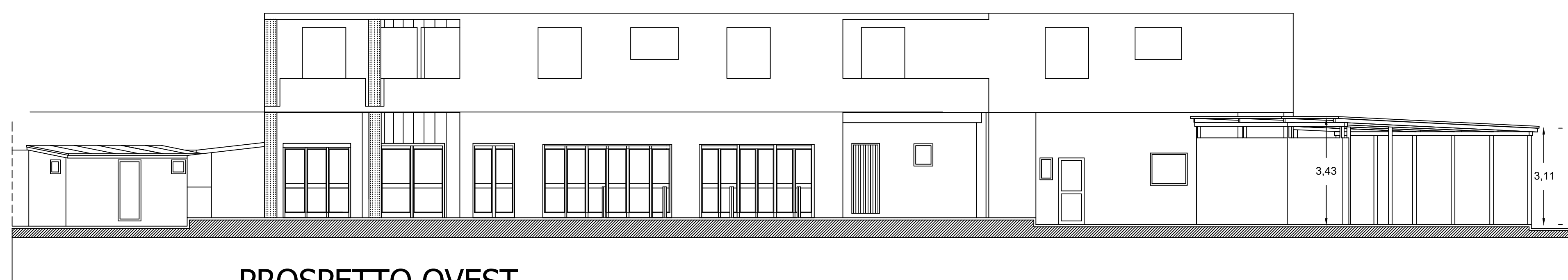
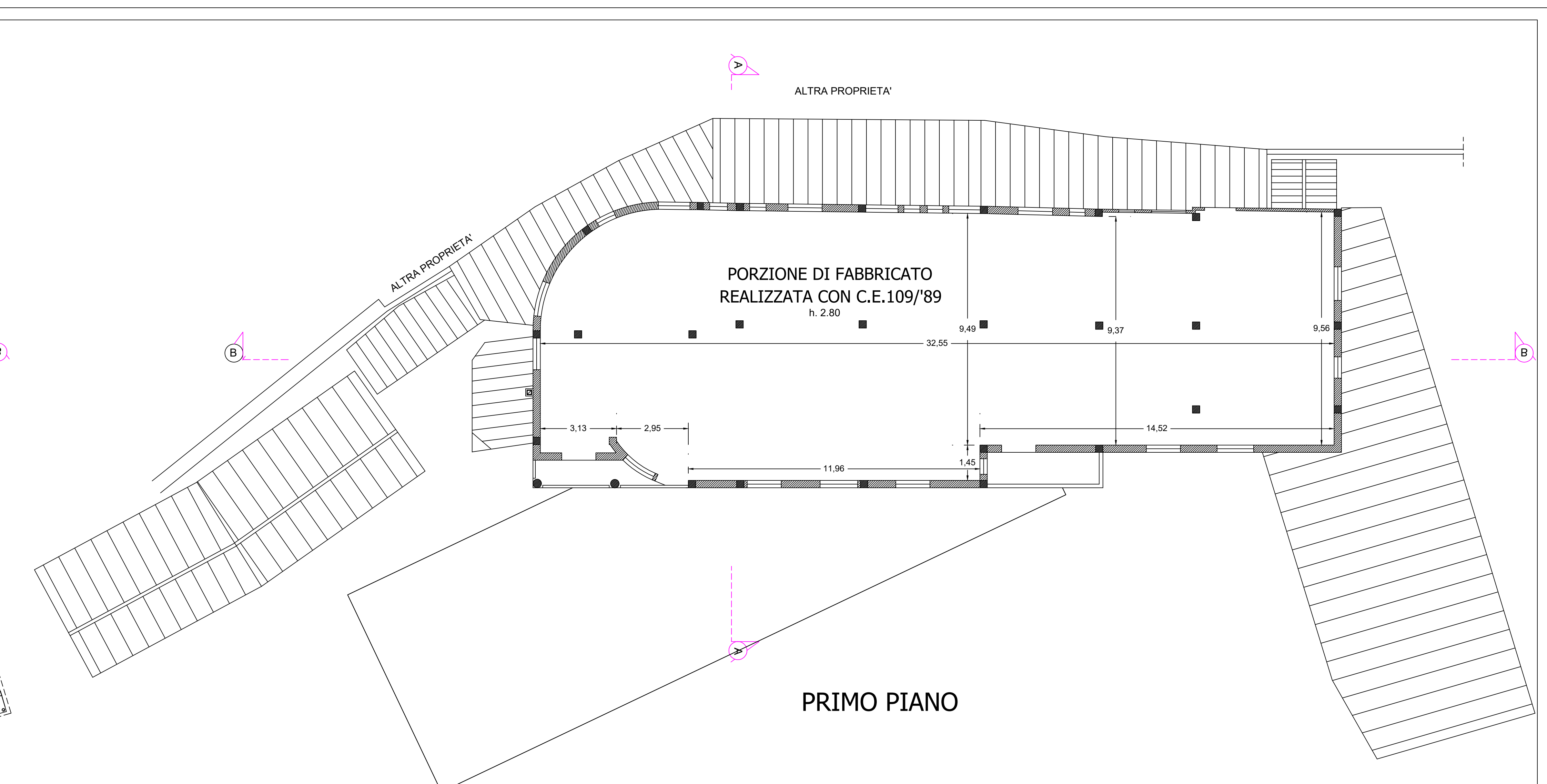

# COMUNE DI CENTOLA

Provincia di Salerno

## S.C.I.A.

alternativa al Permesso di Costruire (edilizia produttiva)

LAVORI DI MANUTENZIONE E ADEGUAMENTO FUNZIONALE  
CON MODIFICA DELLA DESTINAZIONE D'USO DA ATTIVITA'  
COMMERCIALE AD ATTIVITA' TURISTICA-RICETTIVA

Richiedente: Sig. CICCARIELLO ANIELLO

Localita': loc. Trivento - bivio Mingardina - CENTOLA

ALLEGATO

GRAFICI STATO DI FATTO

Scala

Tavola N.

3

☒

PIANTA PIANO TERRA E PRIMO

1 : 100

☒

PROSPETTI NORD/OVET/SUD/EST

1 : 100

☒

SEZIONI A - A B - B

1 : 100

☐

☐

DATA

Il tecnico:

Geom. Emilio Piscione

Geometra Emilio Piscione - Centola (Sa) via R. Talamo, 1 - 84051 tel. 0974/232373 - mob. 3299699892  
e-mail: emilio.piscione@libero.it - Pec: emilio.piscione@geopec.it



PROGETTO

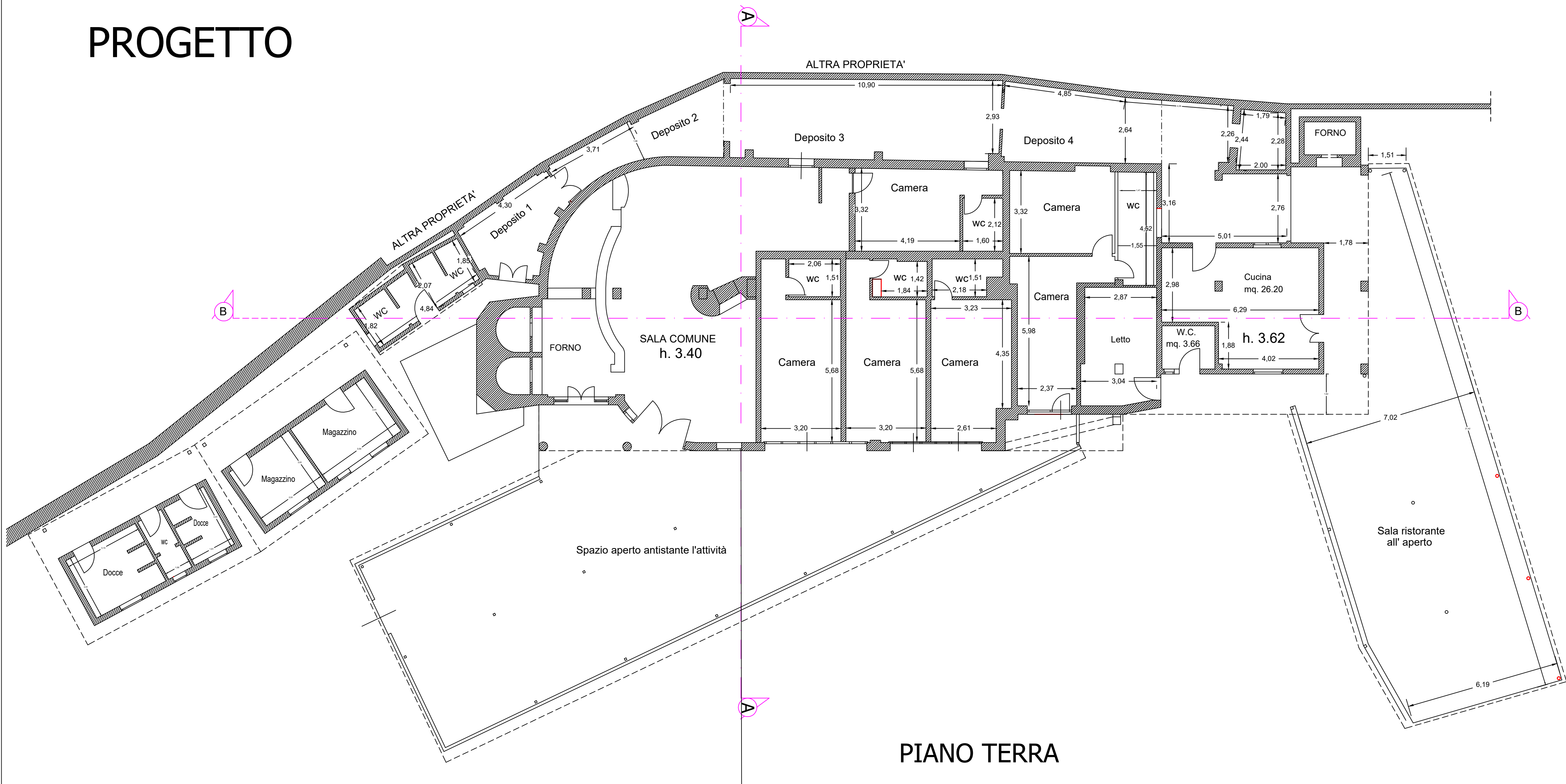

PIANO TERRA

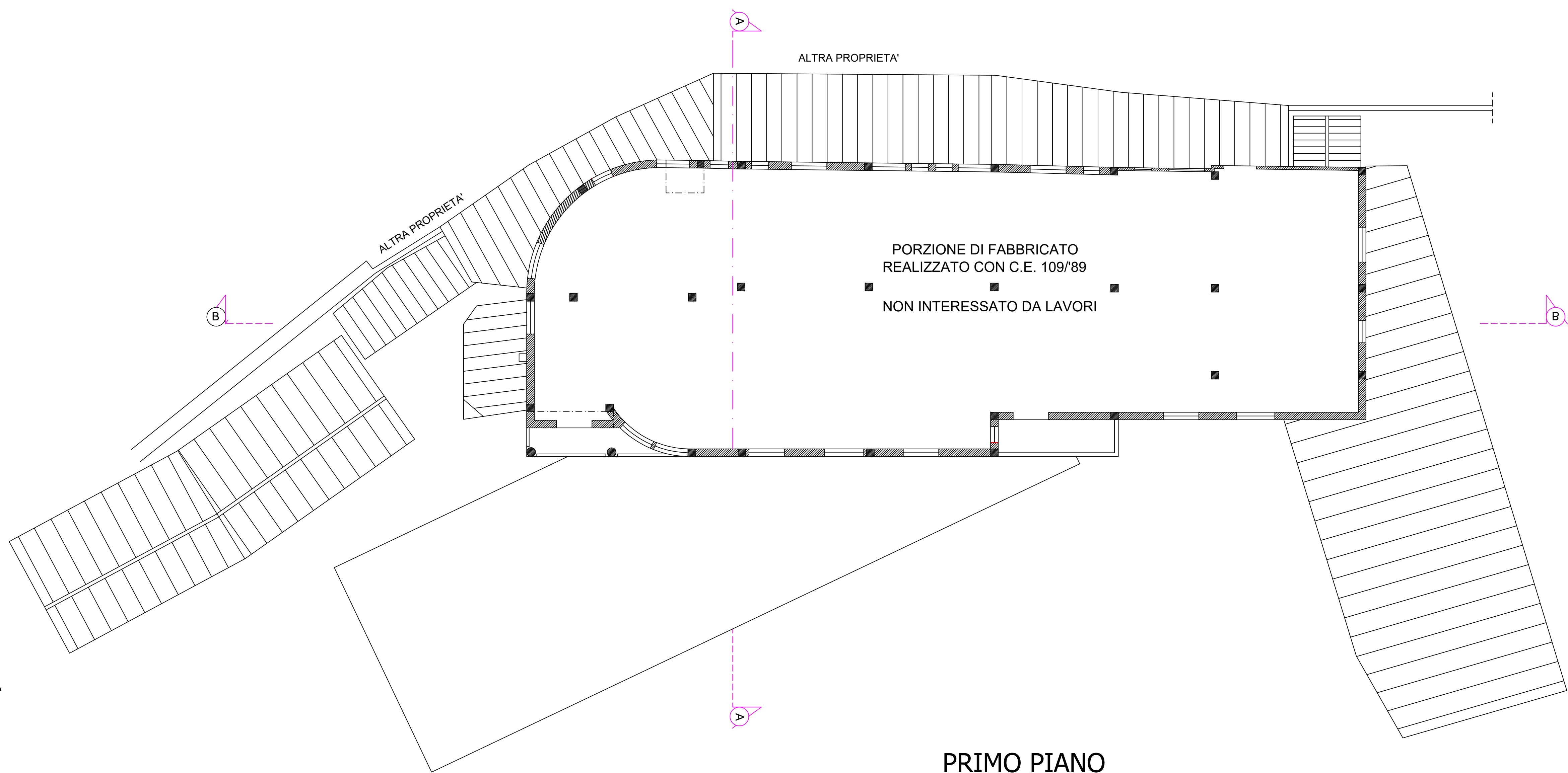

PRIMO PIANO

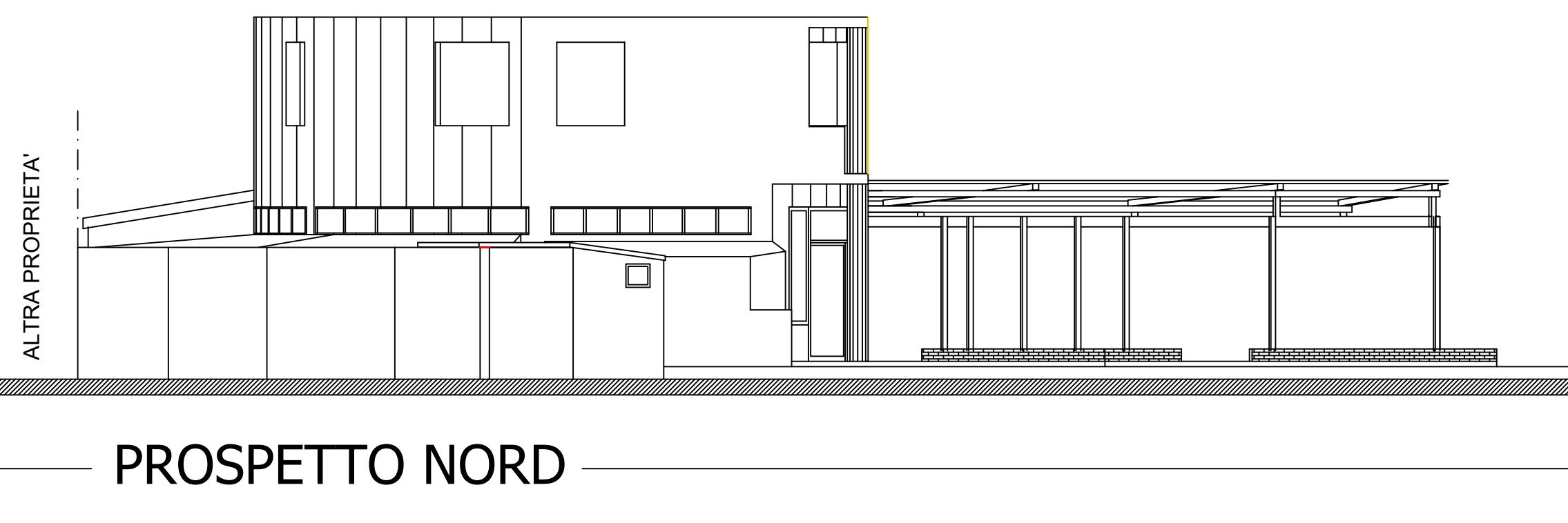

PROSPETTO NORD

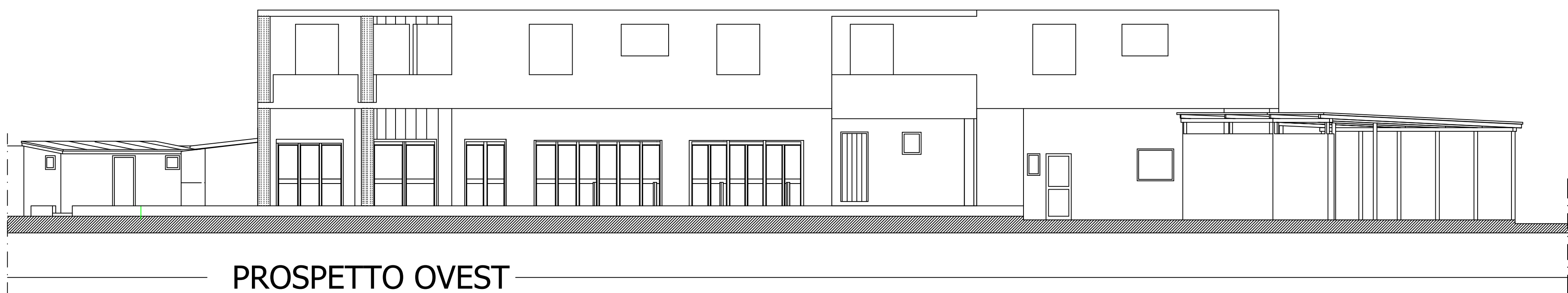

PROSPETTO OVEST

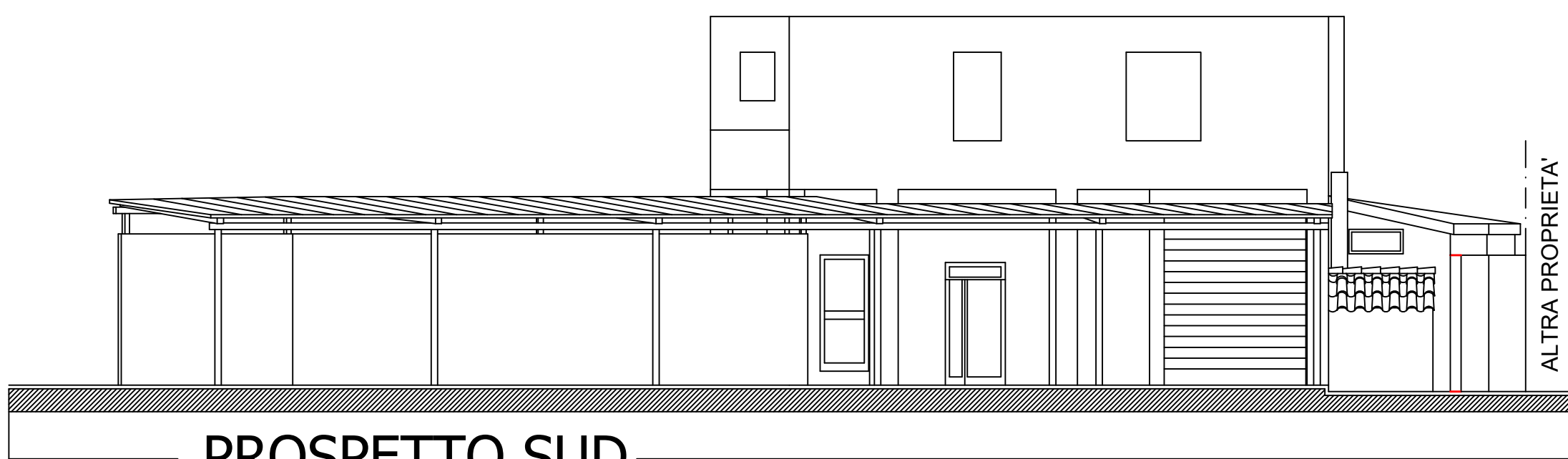

PROSPETTO SUD

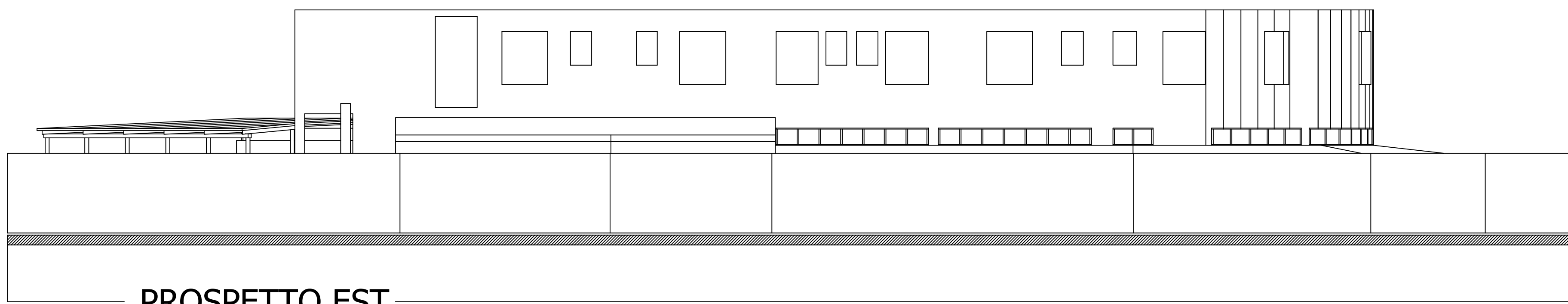

PROSPETTO EST

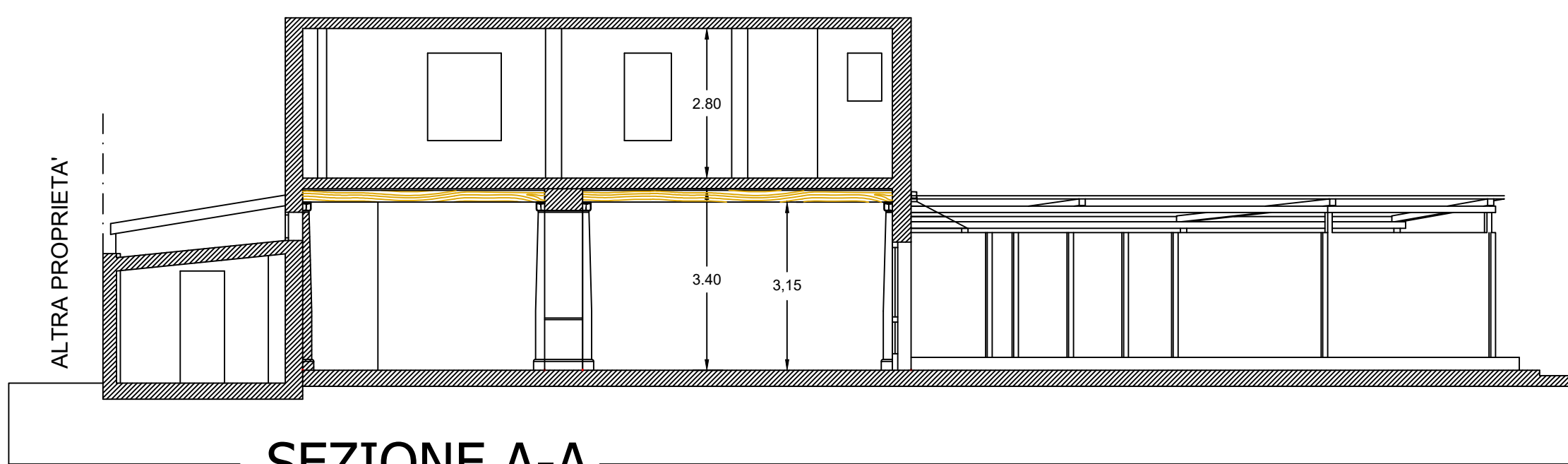

SEZIONE A-A

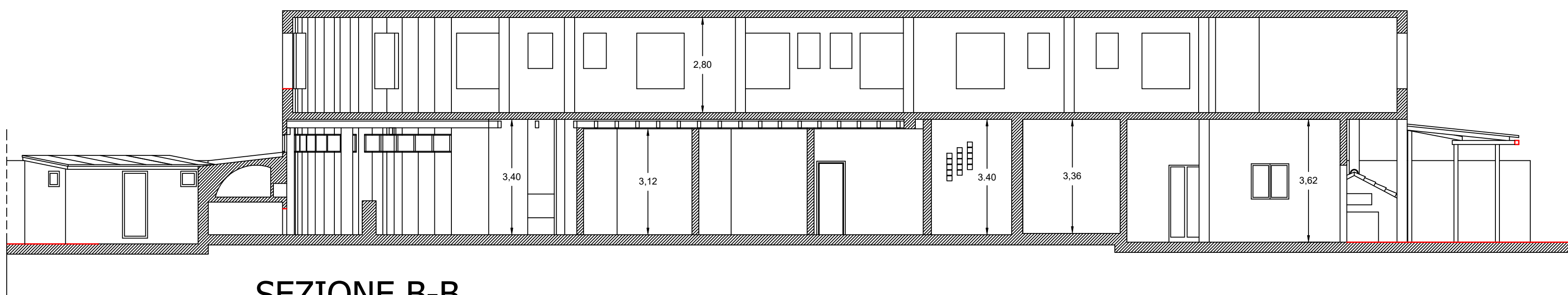

SEZIONE B-B

COMUNE DI CENTOLA  
Provincia di Salerno

**S.C.I.A.**  
alternativa al Permesso di Costruire (edilizia produttiva)  
LAVORI DI MANUTENZIONE E ADEGUAMENTO FUNZIONALE  
CON MODIFICA DELLA DESTINAZIONE D'USO DA ATTIVITA'  
COMMERCIALE AD ATTIVITA' TURISTICA-RICETTIVA

Richiedente: Sig. CICCARIELLO ANIELLO

Localita': loc. Trivento - bivio Mingardina - CENTOLA

ALLEGATO	GRAFICI DI PROGETTO	Scala	
Tavola N.	<input checked="" type="checkbox"/> PIANTE PIANO TERRA E PRIMO	1 : 100	DATA
4	<input checked="" type="checkbox"/> PROSPETTI NORD/OVEST/SUD/EST	1 : 100	
	<input checked="" type="checkbox"/> SEZIONI A - A B - B	1 : 100	
	<input type="checkbox"/>		
	<input type="checkbox"/>		

il tecnico:  
Geom. Emilio Piscione

Geometra Emilio Piscione - Centola (Sa) via R. Talamo, 1 - 84051 tel. 0974/232373 - mob. 3299699892  
e-mail: emilio.piscione@libero.it - Pec: emilio.piscione@geopec.it